

รูปที่ 2-1 พื้นที่สีเขียวของโครงการ

บทที่ 2 ผลการปฏิบัติตามมาตรการป้องกันและแก้ไขผลกระทบสิ่งแวดล้อม





รูปที่ 2-2 การปลูกต้นไม้บริเวณพื้นที่จอดรถ และพื้นที่ระหว่างอาคาร ภายในโครงการในบริเวณพื้นที่ว่าง



รูปที่ 2-3 ป้ายคำแนะนำในการปฏิบัติตน เมื่อเกิดแผ่นดินไหว



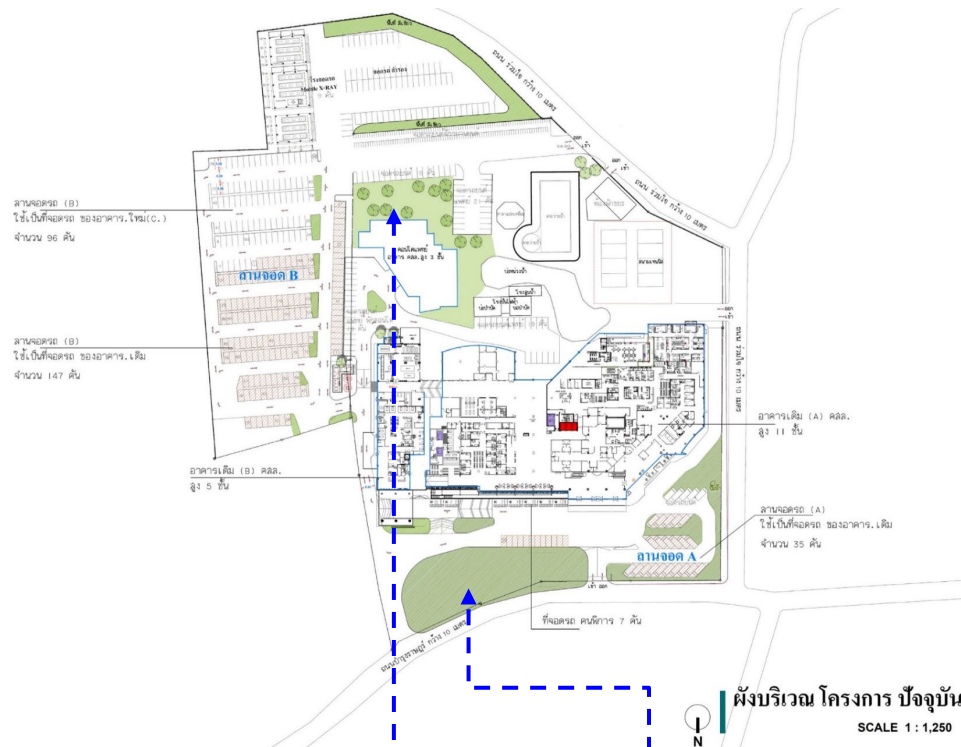

จุดรวมพล 1 บริเวณด้านหลังอาคารหอพักแพทย์



จุดรวมพล 2 บริเวณด้านหน้าอาคาร A และ B

รูปที่ 2-4 จุดรวมพลทั้ง 2 จุดของโครงการ



รูปที่ 2-5 ป้ายบอกทางไปจุดรวมพล



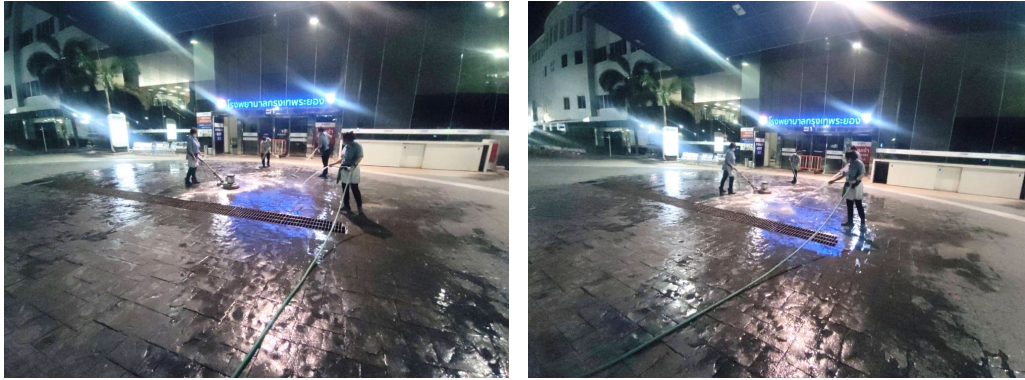

รูปที่ 2-6 การรดน้ำและล้างทำความสะอาดเส้นทางการจราจร และพื้นที่จอดรถ



รูปที่ 2-7 ป้ายจอดรถกรุณาดับเครื่องบริเวณลาดจอดรถ



รูปที่ 2-8 เจ้าหน้าที่ทำความสะอาดเครื่องปรับอากาศ



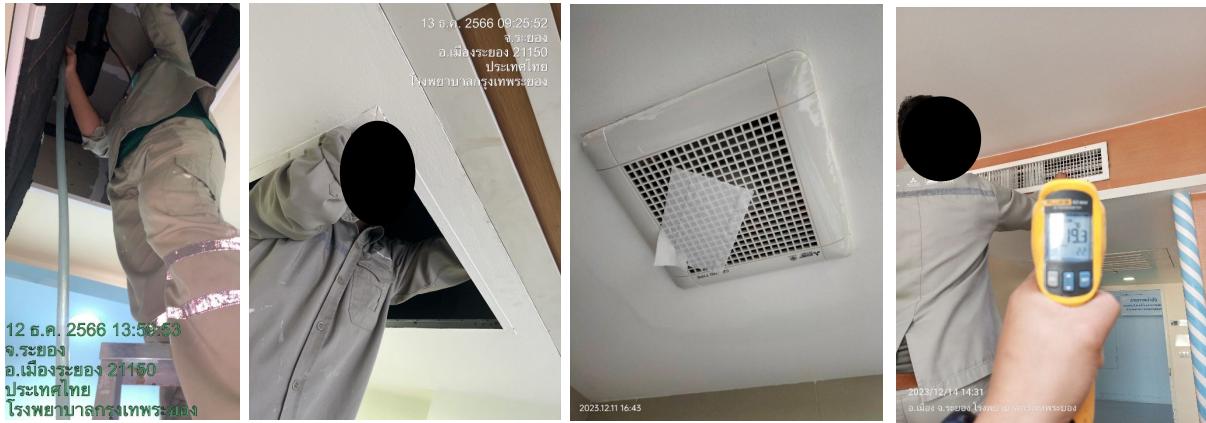

รูปที่ 2-9 ตรวจสอบ/ซ่อมแซมเครื่องปรับอากาศ และระบบระบายอากาศ

เครื่องทำน้ำเย็น ชุดที่ 2



เครื่องทำน้ำเย็น ชุดที่ 1

รูปที่ 2-10 ระบบทำความเย็นแบบรวมศูนย์



ป้ายจำกัดความเร็ว 20 กม./ชม.



สัณฐานเพื่อลดความเร็ว

รูปที่ 2-11 การควบคุมความเร็วของรถภายในโครงการ





รูปที่ 2-12 รถกอล์ฟบริการ และเจ้าหน้าที่คอยอำนวยความสะดวกภายในโครงการ



รูปที่ 2-13 ป้ายจราจรและสัญญาณจราจรบนพื้นทาง





รูปที่ 2-13 ป้ายจราจรและสัญญาณจราจรบนพื้นทาง (ต่อ)



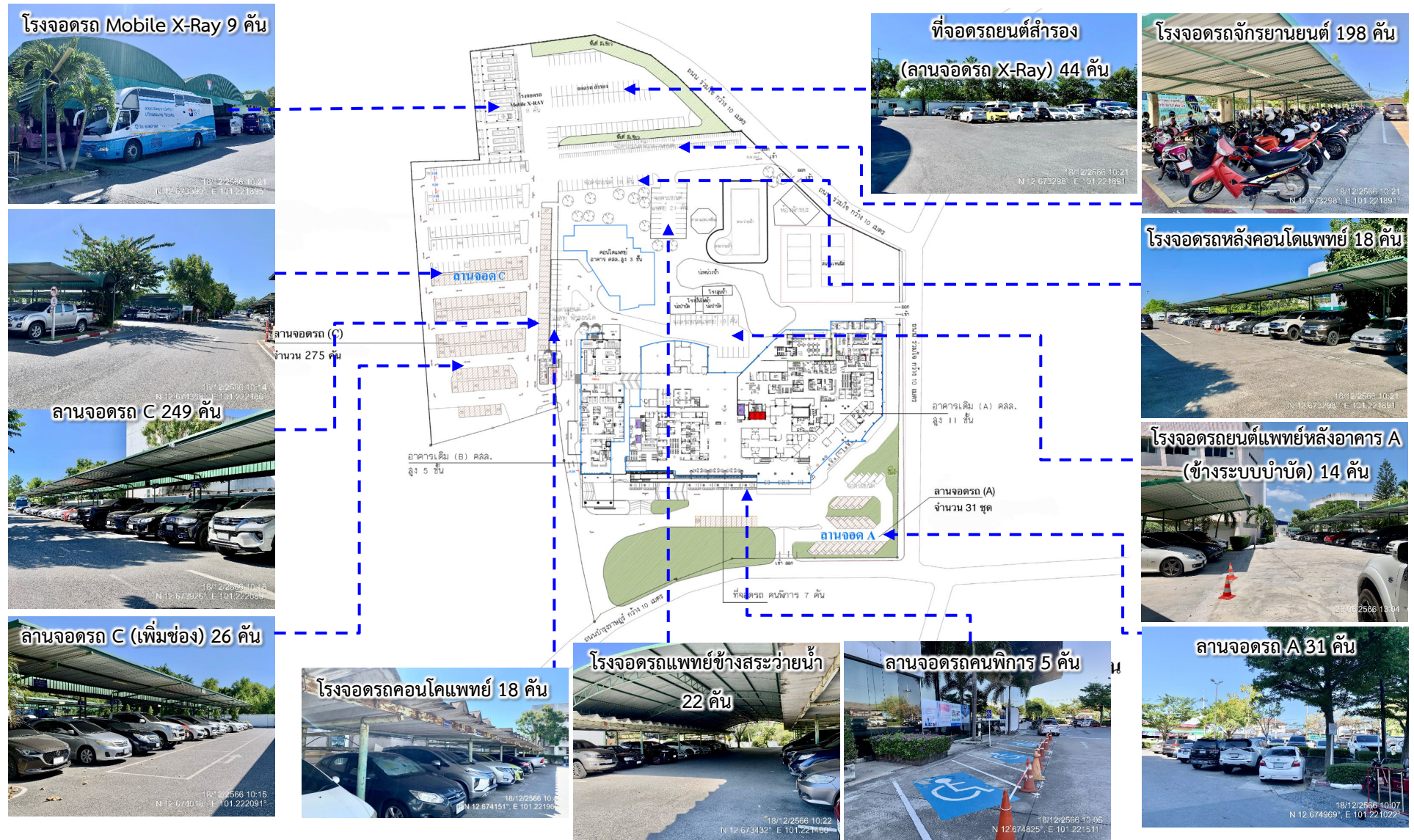

รูปที่ 2-14 ที่จอดรถปัจจุบันของโครงการ





รูปที่ 2-15 การอำนวยความสะดวกที่จอดรถแก่ผู้มารักษาเฉพาะทาง



รูปที่ 2-16 หม้อแปลงไฟฟ้าของโครงการ



รูปที่ 2-17 งานซ่อมแซมจุดเชื่อมต่อการเดินสายไฟ และอุปกรณ์ต่างๆ





รูปที่ 2-18 เครื่องกำเนิดไฟฟ้าสำรอง



โคมไฟสะท้อนแสง



เครื่องปรับอากาศชนิดประหยัดไฟ เบอร์ 5

รูปที่ 2-19 อุปกรณ์ไฟฟ้า/เครื่องใช้ไฟฟ้าประเภทประหยัดพลังงาน



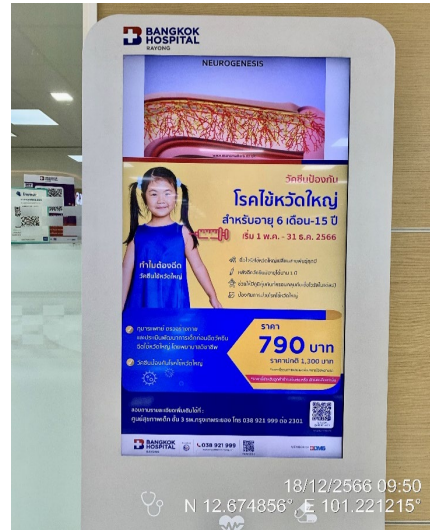

การเลือกใช้โทรทัศน์และป้ายโฆษณาแบบจอ LED

## รูปที่ 2-19 อุปกรณ์ไฟฟ้า/เครื่องใช้ไฟฟ้าประเภทประหยัดพลังงาน (ต่อ)



ป้ายกำหนดอุณหภูมิภายในห้อง 25 องศาเซลเซียส และช่วงเวลาเปิด - ปิด เครื่องปรับอากาศ



ป้ายปิดไฟเมื่อเลิกใช้งานบริเวณสวิตช์ไฟ และกำหนดช่วงเวลาเปิด-ปิดไฟ

## รูปที่ 2-20 การอนุรักษ์พลังงานของโครงการ





สวิตซ์ตั้งเวลา หรือ Time Delay Switch



กระจกชนิดป้องกันความร้อนจากภายนอกอาคาร



การรณรงค์ให้ผู้ใช้บริการและบุคลากรอนุรักษ์พลังงาน

รูปที่ 2-20 การอนุรักษ์พลังงานของโครงการ (ต่อ)





รูปที่ 2-21 การอุดรอยรั่วตามผนัง เพดาน เพื่อไม่ให้สูญเสียความเย็น



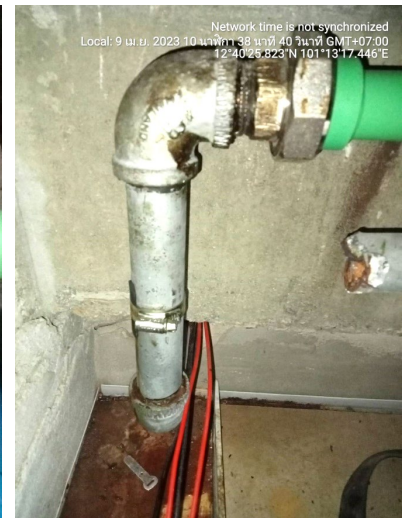
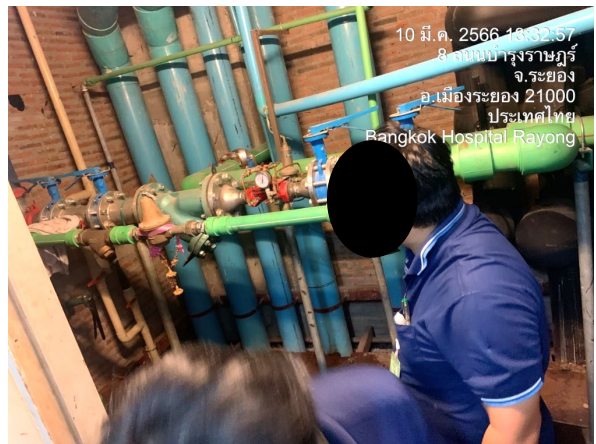

รูปที่ 2-22 การซ่อมแซมระบบจ่ายน้ำประปา



รูปที่ 2-23 การตรวจสอบท่อระบายน้ำบ่อกักน้ำ





รูปที่ 2-24 การทำความสะอาดจุดจ่ายน้ำและวัดค่าน้ำ

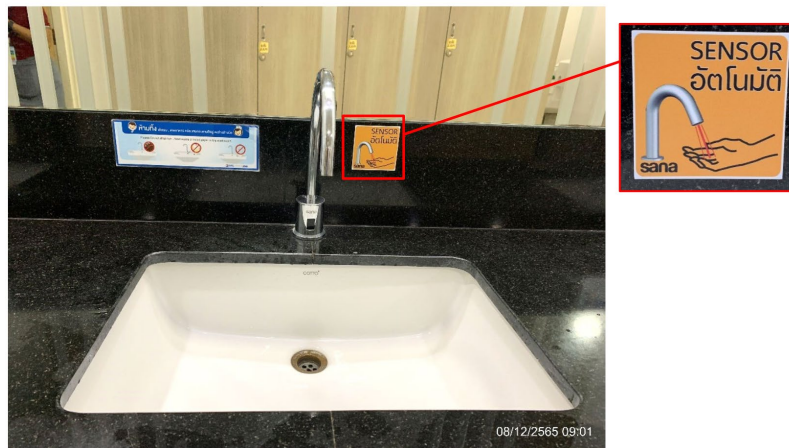

รูปที่ 2-25 ก๊อกน้ำอัตโนมัติ

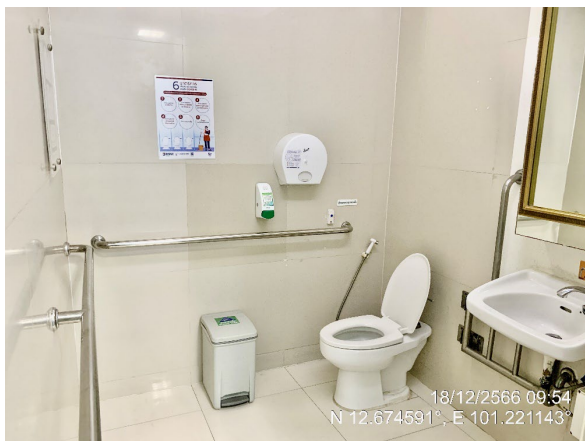

รูปที่ 2-26 การเลือกใช้สุขภัณฑ์ที่ประหยัดน้ำ





รูปที่ 2-27 ฝาบ่อเก็บน้ำใต้ดินปิดมิดชิด



รูปที่ 2-28 เจ้าหน้าที่ตรวจสอบและทำความสะอาดรางระบายน้ำ



รูปที่ 2-29 บ่อหน่วงน้ำของโครงการ





เครื่องสูบน้ำสำหรับระบายน้ำสู่ท่อระบายสาธารณะด้านหน้าโครงการ



เครื่องสูบน้ำสำหรับระบายน้ำสู่ท่อระบายสาธารณะด้านข้างโครงการ

รูปที่ 2-30 เครื่องสูบน้ำสำหรับระบายน้ำออกจากพื้นที่โครงการ



รูปที่ 2-31 ป้ายรณรงค์ไม่ให้ทิ้งเศษขยะที่ไม่ย่อยสลายลงระบบบำบัดน้ำเสีย





หัวรับน้ำดับเพลิง บริเวณอาคาร B



หัวรับน้ำดับเพลิง บริเวณอาคารหอพักแพทย์



เครื่องตรวจจับควัน Smoke Detector



Alarm Bell



ชุดกดแจ้งเหตุแบบใช้มือดึง Manual Station



อุปกรณ์ส่งสัญญาณเสียง Strobes and Horns

### รูปที่ 2-32 ระบบดับเพลิง และระบบสัญญาณเตือนเพลิงไหม้ของโครงการ





ไฟฉุกเฉิน



ถังดับเพลิง และตู้เก็บสายฉีดน้ำดับเพลิง



ผังเส้นทางหนีไฟ



ป้ายบอกทางหนีไฟ



ถังดับเพลิง และตู้เก็บสายฉีดน้ำดับเพลิง พร้อมวิธีการใช้งานภายในอาคารและนอกอาคาร

## รูปที่ 2-32 ระบบดับเพลิง และระบบสัญญาณเตือนเพลิงไหม้ของโครงการ (ต่อ)





รูปที่ 2-33 ผังแสดงเส้นทางการวิ่งของรถดั่งเพลิง



รูปที่ 2-34 แผนกฉุกเฉินและรพพยาบาลของโครงการ





ถังรองรับขยะภายในโครงการ



ห้องพักขยะทั่วไป



ห้องพักขยะรีไซเคิล



ห้องพักขยะอันตราย



ห้องพักขยะติดเชื้อ

## รูปที่ 2-35 การจัดการมูลฝอยของโครงการ





เจ้าหน้าที่ อบต.เนินพระเข้ามารับขยะทั่วไป



ถังขยะทิ้งของมีคมติดเชื้อ

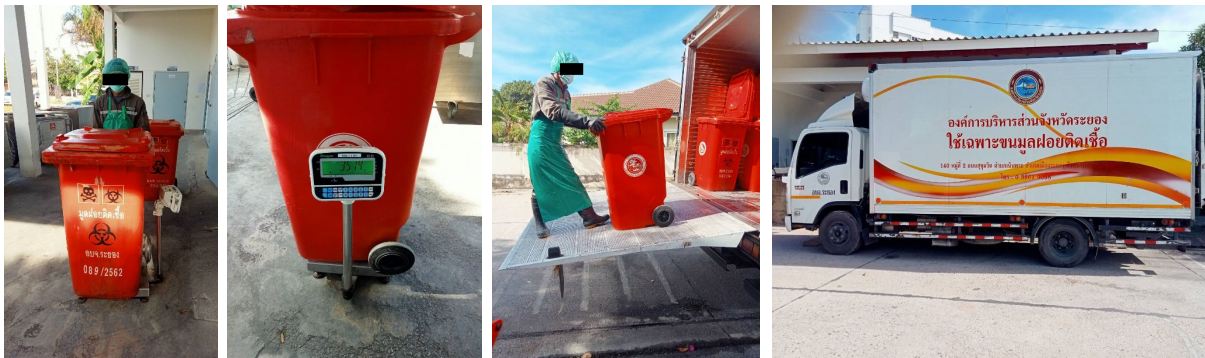

เจ้าหน้าที่ อบต.เนินพระเข้ามารับขยะทั่วไป

รูปที่ 2-35 การจัดการมูลฝอยของโครงการ (ต่อ)





บริษัท ศิปปราการ เข้ามารับขยะอันตรายไปกำจัด



เจ้าหน้าที่ อบจ.ระยอง ล้างทำความสะอาดห้องพักมูลฝอยติดเชื้อ



พนักงานล้างทำความสะอาดห้องพักขยะติดเชื้อ

รูปที่ 2-35 การจัดการมูลฝอยของโครงการ (ต่อ)





พนักงานล้างทำความสะอาดรถเก็บขยะ และถังขยะ



การแต่งกายขณะปฏิบัติงานของพนักงานจัดเก็บขยะ



พนักงานรวบรวมขยะภายในอาคาร



ข้อปฏิบัติและคำแนะนำสำหรับพนักงานเก็บขยะ

รูปที่ 2-35 การจัดการมูลฝอยของโครงการ (ต่อ)





รูปที่ 2-36 เจ้าหน้าที่ดูแลสภาพพื้นที่สีเขียว



รูปที่ 2-37 การตกแต่งภายนอกอาคารให้สอดคล้องอาคารโดยรอบ